E-NEWSLETTER

BOROMARAJONANI COLLEGE OF NURSING NAKHON PHANOM
NAKHON PHANOM UNIVERSITY

Around BCNN

ฉบับเดือน เมษายน 2566

Issue: April 2023

วพบ.นครพนม จัดประชุมคณะกรรมการดำเนินงานของชมรมส่งเสริมสุขภาพผู้สูงอายุ

วิทยาลัยพยาบาลบรมราชชนนีนครพนม มหาวิทยาลัยนครพนม ครั้งที่ 2/2566

วันที่ 3 เมษายน 2566 ผู้ช่วยศาสตราจารย์ ดร.สมสมร เรืองวรบูรณ์ รักษาราชการแทนคณบดี มอบหมายให้ผู้ช่วยศาสตราจารย์ประไพรัตน์ แก้วศิริ รองคณบดีฝ่ายบริการวิชาการ พร้อมด้วยคณาจารย์ และเจ้าหน้าที่ เข้าร่วมประชุมคณะกรรมการดำเนินงานของชมรมส่งเสริมสุขภาพผู้สูงอายุ วิทยาลัยพยาบาลบรมราชชนนีนครพนม มหาวิทยาลัยนครพนม ครั้งที่ 2/2566 โดยมีคณะกรรมการดำเนินงานของชมรมส่งเสริมสุขภาพผู้สูงอายุ วิทยาลัยพยาบาลบรมราชชนนีนครพนม มหาวิทยาลัยนครพนม เข้าร่วมประชุม โดยการประชุมในครั้งนี้มีการพิจารณา (ร่าง) กำหนดโครงการบริการวิชาการด้านผู้สูงอายุ กิจกรรมวันสงกรานต์ วันผู้สูงอายุ วันครอบครัว ณ ห้องประชุมมิ่งนครพนม ชั้น 2 อาคารเฉลิมพระเกียรติ 7 รอบพระชนมพรรษา วิทยาลัยพยาบาลบรมราชชนนีนครพนม มหาวิทยาลัยนครพนม

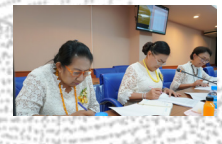

วิทยาลัยพยาบาลบรมราชชนนีนครพนม
มหาวิทยาลัยนครพนม
Boromarajonani Collge of NursingNakhon Phanom, Nakhon Phanom University

ฝ่ายบริการวิชาการ
วิทยาลัยพยาบาลบรมราชชนนีนครพนมมหาวิทยาลัยนครพนม

ขอเชิญพยาบาลวิชาชีพ อาจารย์พยาบาลและผู้ที่สนใจ

เข้าร่วมโครงการ อบรมฟื้นฟูวิชาการ

หลักสูตรการพยาบาลเวชปฏิบัติทั่วไป (การรักษาโรคเบื้องต้น)

เรื่อง : พยาบาลเวชปฏิบัติกับการดูแลผู้ป่วยที่มีภาวะพึ่งพิงในครอบครัวและชุมชน

ระหว่างวันที่ 3 – 7 เมษายน พ.ศ. 2566
ณ ห้องประชุมพลตำรวจเอกสนอง วัฒนวรางกูร
วิทยาลัยพยาบาลบรมราชชนนีนครพนม มหาวิทยาลัยนครพนม

กำหนดการ

วันจันทร์ ที่ 3 เมษายน พ.ศ. 2566
- บรรยายเรื่อง "การจัดการโรคไม่ติดต่อเรื้อรัง (NCDs) ที่พบบ่อยในชุมชน"
  โดย นายแพทย์กิตติเชษฐ์ ธีรกุลพงศ์เวชรักษาการนายแพทย์เชี่ยวชาญ (ด้านเวชกรรมป้องกัน) รองนายแพทย์ สสจ.นครพนม
- บรรยายเรื่อง "พยาบาลเวชปฏิบัติกับการดูแลผู้ป่วยที่มีภาวะพึ่งพิงในครอบครัวและชุมชน"
  โดย พว.ชัชญาภา สมศรี โรงพยาบาลนครพนม

วันอังคาร ที่ 4 เมษายน พ.ศ. 2566
- บรรยายเรื่อง "พยาบาลเวชปฏิบัติกับการดูแลผู้ป่วยระยะกลาง (Intermediate care) ในชุมชน"
  โดย นพ.ขวัญชัย ประเสริฐยิ่ง นายแพทย์ชำนาญการพิเศษ โรงพยาบาลนครพนม
- บรรยายเรื่อง "การดูแลผู้ป่วยที่มีปัญหาข้อติดในชุมชน"
  โดย คุณญาณี ถนอมธรรม นักกายภาพบำบัด โรงพยาบาลนครพนม

วันพุธ ที่ 5 เมษายน พ.ศ. 2566
- บรรยายเรื่อง "พยาบาลเวชปฏิบัติกับการพัฒนางานประจำสู่งานวิจัย (R2R)"
  โดย ผศ.ดร.อภิญญา วงศ์พิริยโยธา คณะพยาบาลศาสตร์ มหาวิทยาลัยมหาสารคาม
- บรรยายเรื่อง "การจัดการดูแลผู้ป่วยที่มีปัญหาสุขภาพจิตในชุมชน"
  โดย รศ.ดร.นริสา วงศ์พนารักษ์ คณะพยาบาลศาสตร์ มหาวิทยาลัยมหาสารคาม

วันพฤหัสบดี ที่ 6 เมษายน พ.ศ. 2566
- บรรยายเรื่อง "การจัดการดูแลผู้ป่วยที่มีแผลเรื้อรังในชุมชน"
  โดย คุณอรรจจิมา ศรีชนม์ หัวหน้างาน Wound Center โรงพยาบาลนครพนม
- บรรยายเรื่อง "พยาบาลเวชปฏิบัติกับการจัดการการดูแลผู้สูงอายุในชุมชน (Care Manager)"
  โดย อาจารย์อนันตศักดิ์ พันธ์พุฒ วิทยาลัยพยาบาลบรมราชชนนีนครพนม มหาวิทยาลัยนครพนม

วันศุกร์ ที่ 7 เมษายน พ.ศ. 2566
- บรรยายเรื่อง "พยาบาลเวชปฏิบัติกับการดูแลผู้ป่วยระยะท้าย (Palliative care)"
  โดย ดร.พัชราภรณ์ ควรรณสุ โรงพยาบาลโพนสวรรค์

รับสมัครวันนี้ ถึง
วันที่ 31 มีนาคม 2566

อัตราค่าสมัคร

ประเภทผู้เข้าร่วม	อัตราค่าสมัคร
• ประเภทบุคคลทั่วไป	• 4,000 บาท
• ประเภทศิษย์เก่า	• 3,500 บาท
• ประเภทอาจารย์พี่เลี้ยงประจำแหล่งฝึก	• 3,500 บาท

ส่งใบสมัคร และค่าลงทะเบียน ได้ตั้งแต่บัดนี้เป็นต้นไปจนถึงวันที่ 31 มีนาคม 2566
การชำระค่าลงทะเบียน โปรดชำระค่าลงทะเบียนโดยโอนเงินเข้าบัญชี
ธนาคารกรุงไทย (สาขานครพนม) ประเภทบัญชี: ออมทรัพย์
หมายเลขบัญชี: 408-3-26129-3
ชื่อบัญชี เงินรายได้วิทยาลัยพยาบาลบรมราชชนนีนครพนม
รายละเอียดการจ่ายเงิน: ค่าลงทะเบียนในการร่วมประชุม ฟื้นฟูวิชาการพยาบาลเวชปฏิบัติ

หมายเหตุขอให้ส่งสำเนาหลักฐานการโอนเงินพร้อมเขียน ชื่อ-นามสกุล ของผู้สมัครให้ชัดเจน
ส่งไปที่ อ.อนันตศักดิ์ พันธ์พุฒ
วิทยาลัยพยาบาลบรมราชชนนีนครพนม มหาวิทยาลัยนครพนม อ.เมือง จ.นครพนม 48000
หรือทางโทรสาร 0-4251-2184
หรือ ส่งไฟล์สแกนมาที่ E-mail: anantasakpanput@gmail.com

ลงทะเบียนออนไลน์ | รายละเอียดโครงการฯ | กลุ่มไลน์

หน่วยคะแนนการศึกษาต่อเนื่องสาขาพยาบาลศาสตร์ **34** หน่วยคะแนน CNEU

https://bcnn.npu.ac.th/?page_id=6883

BCNNNPU

ระหว่างวันที่ 3-7 เมษายน 2566 ผู้ช่วยศาสตราจารย์ ดร.สมสมร เรืองวรบูรณ์ รักษาราชการแทน คณบดีวิทยาลัยพยาบาลบรมราชชนนีนครพนม มหาวิทยาลัยนครพนม เป็นประธานกล่าวเปิดและการกล่าวต้อนรับผู้ร่วมอบรมอบรมฟื้นฟูวิชาการโครงการประชุมวิชาการประจำปีของพยาบาลเวชปฏิบัติ เรื่องพยาบาลเวชปฏิบัติกับการดูแลผู้ป่วยที่มีภาวะพึ่งพิงในครอบครัวและชุมชน ณ ห้องประชุมพลตำรวจเอกสนอง วัฒนวรางกูร ชั้น 3 อาคารเฉลิมพระเกียรติ 7 รอบพระชนมพรรษา วิทยาลัยพยาบาลบรมราชชนนีนครพนม มหาวิทยาลัยนครพนม

โครงการฯ ในครั้งนี้ จัดโดยฝ่ายบริการวิชาการ วิทยาลัยพยาบาลบรมราชชนนีนครพนม มหาวิทยาลัยนครพนม เนื่องจากพยาบาลเวชปฏิบัติเป็นกำลังหลักของระบบบริการสุขภาพระดับปฐมภูมิของประเทศไทย นอกจากต้องปฏิบัติตามขอบเขตและมาตรฐานในการตรวจรักษาเบื้องต้นและการให้ภูมิคุ้มกันโรคตามข้อกำหนดของสภาการพยาบาลแล้ว ยังต้องสามารถให้การดูแลและจัดการกับผู้ป่วยทั้งในกลุ่มอาการเจ็บป่วยฉุกเฉินที่ต้องการการช่วยเหลือและส่งต่อ กลุ่มอาการเจ็บป่วยที่สามารถให้การรักษาเบื้องต้น หรือต้องการการวินิจฉัยโรคเพิ่มเติมเพื่อรับการรักษา และกลุ่มผู้ป่วยเรื้อรังที่ต้องการการดูแลต่อเนื่องที่บ้าน การใช้ยาที่จำเป็นอย่างสมเหตุผล รวมไปถึงการจัดการกับปัญหาด้านสาธารณภัยต่างๆที่มีโอกาสเกิดขึ้นในชุมชน โดยมีวัตถุประสงค์เพื่อเป็นการเพิ่มพูนความรู้ และพัฒนาสมรรถนะของพยาบาลเวชปฏิบัติให้แก่ผู้เข้าร่วมอบรมให้สามารถปฏิบัติงานได้อย่างมีประสิทธิภาพต่อไป

ITA
มหาวิทยาลัยนครพนม
ขอเชิญนักศึกษา ประชาชนทั่วไป (EIT)
ผู้ขอรับบริการหรือผู้ติดต่อกับ
มหาวิทยาลัยนครพนม
ร่วมเป็นส่วนหนึ่งในการ
ประเมินคุณธรรมและความโปร่งใส
ประจำปีงบประมาณ พ.ศ.2566
ประเมินง่ายๆ ภายใน 3 นาที
1 เพียงเข้าไปที่เว็บไซต์ itas.nacc.go.th
2 ค้นหาหน่วยงาน มหาวิทยาลัยนครพนม
เพื่อให้คะแนนและข้อมูลแก่มหาวิทยาลัยนครพนม
โดยตรง
* สามารถตอบแบบสอบถามได้
ตั้งแต่วันนี้ - วันที่ 30 มิถุนายน 2566
สแกน QR Code
เพื่อประเมินทันที
www.npu.ac.th/
NPUThailand
NPUThailand
0 4253 2477-8
BCNNNPU

ขอเชิญชวน อาจารย์ บุคลากรเจ้าหน้าที่ และนักศึกษา
เข้าร่วมกิจกรรมสงกรานต์ ประจำปี 2566
ในโครงการทำนุบำรุงศิลปวัฒนธรรม
ในวันพุธ ที่ 5 เมษายน พ.ศ. 2566 เวลา 13.00-17.00 น.
ณ โดมสนามกีฬามหาวิทยาลัยพยาบาลบรมราชชนนีนครพนม
กำหนดการกิจกรรมสงกรานต์ ประจำปี 2566
เวลา กิจกรรม
13.00-13.30น. -ลงทะเบียน
13.30-13.45น. -ประธานกล่าวอวยพรและเปิดงาน
13.45-13.55น. -การแสดงเปิดงานกิจกรรมสงกรานต์
13.55-14.45น. -สรงน้ำพระ
14.45-15.00น. -พักรับประทานอาหารว่าง
15.00-16.00น. -รดน้ำขอพร คณาจารย์ และเจ้าหน้าที่
16.00-16.15น. -คณาจารย์ บุคลากร นักศึกษารำวงร่วมกัน
16.15-17.00น. -กิจกรรมเล่นน้ำสงกรานต์
หมายเหตุ -การแต่งกาย เน้นสืบสานวัฒนธรรมประเพณีไทย
แต่งชุดสีสันสดใสตามความเหมาะสม
-กำหนดสามารถเปลี่ยนแปลงได้ตามความเหมาะสม

มหาวิทยาลัยนครพนม
ขอเชิญบุคลากร
ที่ปฏิบัติงานมา
ไม่น้อยกว่า 1 ปี
(IIT)
ร่วมเป็นส่วนหนึ่งในการ
ประเมินคุณธรรม
และความโปร่งใสภายในองค์กร
ประจำปีงบประมาณ พ.ศ. 2566
ITA
ขั้นตอนการประเมินง่ายๆ
สำหรับบุคลากรภายใน (IIT)
เพียงใช้โทรศัพท์มือถือสแกน QR Code
ระบุ Code ของมหาวิทยาลัยนครพนม คือ 80a1b3
* สามารถตอบแบบสอบถามได้
ตั้งแต่วันนี้ - วันที่ 30 มิถุนายน 2566
วิธีการง่ายๆ เพียง
สแกน QR Code
www.npu.ac.th/
NPUThailand
NPUThailand
0 4253 2477-8

วันที่ 5 เมษายน 2566 ผู้ช่วยศาสตราจารย์ ดร.สมสมร เรืองวรบูรณ์ รักษาราชการแทนคณบดี มอบหมายให้ ผู้ช่วยศาสตราจารย์ จุรีรัตน์ กอเจริญยศ รองคณบดีฝ่ายวิชาการ เป็นประธานเปิดโครงการทำนุบำรุงศิลปวัฒนธรรม ประจำปี 2565 ภายใต้กิจกรรมสงกรานต์ และมีนายคณิน เสนจันตะ นายกสโมสรนักศึกษา วิทยาลัยพยาบาลบรมราชชนนีนครพนม เป็นผู้กล่าวรายงานการจัดโครงการ โดยมีคณะผู้บริหาร คณาจารย์ เจ้าหน้าที่ นักศึกษา ร่วมสรงน้ำพระ รดน้ำดำหัวผู้ใหญ่ ขอพรกันอย่างพร้อมเพรียง เพื่อเป็นสิริมงคล เนื่องในโอกาสปีใหม่ไทย ณ โดมสนามกีฬาวิทยาลัยพยาบาลบรมราชชนนี มหาวิทยาลัยนครพนม

โดยการจัดโครงการในครั้งนี้ มีวัตถุประสงค์ เพื่อให้นักศึกษาได้มีส่วนร่วมในการทำนุบำรุง ส่งเสริม และสืบสานวัฒนธรรมประเพณีไทย และส่งเสริมให้นักศึกษามีคุณลักษณะบะณฎิตทีพึงประสงค์ของวิทยาลัยฯ ในด้านของการเห็นคุณค่าภาคภูมิใจในภูมิปัญญา และศิลปวัฒนธรรมไทย ซึ่งประเพณีสงกรานต์นี้เป็นมรดกภูมิปัญญาทางวัฒนธรรมของไทยที่มีมาอย่างยาวนาน ผ่านการจัดกิจกรรม สรงน้ำพระ รดน้ำดำหัวผู้ใหญ่ ซุ้มกิจกรรมรำวง และซุ้มการเล่นน้ำสงกราต์ ซึ่งบรรยายกาศเต็มไปด้วยความอบอุ่นและสนุกสนาน

วิทยาลัยพยาบาลบรมราชชนนีนครพนม
Boromarajonani College of Nursing Nakhon Phanom, Nakhon Phanom University

ขอเชิญ

คณะผู้บริหาร คณาจารย์ และเจ้าหน้าที่

เข้าร่วมประชุมประจำเดือนเมษายน

และร่วมสืบสาน

ประเพณีสงกรานต์

รดน้ำดำหัวผู้ใหญ่

วันที่ 10 เมษายน 2566

เวลา 10.00 น. เป็นต้นไป

ณ ห้องประชุมมิ่งนครพนม ชั้น 2 และ ณ ห้องอาหาร ชั้น 1
วิทยาลัยพยาบาลบรมราชชนนีนครพนม
มหาวิทยาลัยนครพนม

BCNNNPU

วันที่ 10 เมษายน 2566 ผู้ช่วยศาสตราจารย์ ดร.สมสมร เรืองวรบูรณ์ รักษาราชการแทนคณบดีวิทยาลัยพยาบาลบรมราชชนนีนครพนม มหาวิทยาลัยนครพนม มอบหมายให้ผู้ช่วยศาสตรจารย์ ประไพรัตน์ แก้วศิริ รองคณบดีฝ่ายบริการวิชาการ เป็นประธานในการจัดสอบคัดเลือกผู้มีสิทธิ์เพื่อเข้าศึกษาต่อในหลักสูตรประกาศนียบัตรผู้ช่วยพยาบาล ประจำปีการศึกษา 2566 โดยมีคณะกรรมการสอบคัดเลือกดำเนินการสอบคัดเลือก ซึ่งการสอบในครั้งนี้เป็นการสอบข้อเขียน และสอบสัมภาษณ์ ในรูปแบบ Onsite ณ หอประชุมศรีโคตรบูรณ์ วิทยาลัยพยาบาลบรมราชชนนีนครพนม มหาวิทยาลัยนครพนม

ซึ่งภายหลังจากสอบคัดเลือกเสร็จสิ้นทางวิทยาลัยพยาบาลบรมราชชนนีนครพนม จะประกาศรายชื่อผู้ผ่านการคัดเลือกและมีสิทธิ์เข้าศึกษาต่อในวันที่ 18 เมษายน 2566 ผ่านทาง https://bcnn.npu.ac.th/

ขอเชิญ

คณะผู้บริหาร คณาจารย์ และเจ้าหน้าที่

เข้าร่วมงาน

สงกรานต์ วันผู้สูงอายุ และวันครอบครัว

สืบสานประเพณีไทย

พร้อมแลกเปลี่ยนเรียนรู้

" การดูแลสุขภาพผู้สูงอายุ ในภาวะ PM 2.5 "

นายปิยะ จันทร์คายโคตร
นักวิชาการสาธารณสุขชาญการ
สำนักงานสาธารณสุขจังหวัดนครพนม

นายอภิชัย ฤทธิกรรณ์
ผู้อำนวยการส่วนสิ่งแวดล้อม
สำนักงานทรัพยากรธรรมชาติ
และสิ่งแวดล้อม จังหวัดนครพนม

อาจารย์ดัชนี สุวรรณคม
อาจารย์ประจำกลุ่มวิชาการพยาบาลผู้ใหญ่และผู้สูงอายุ
วิทยาลัยพยาบาลบรมราชชนนีนครพนม
ผู้ร่วมอภิปราย

อาจารย์สมเกียรติ สุทธรัตน์
อาจารย์ประจำกลุ่มวิชาการพยาบาลสุขภาพจิตและจิตเวชศาสตร์
วิทยาลัยพยาบาลบรมราชชนนีนครพนม
ผู้ดำเนินการอภิปราย

วันอังคาร ที่ 11 เดือน เมษายน พ.ศ. 2566

กำหนดการ

เวลา 13.00 น. -16.30 น.

ณ โดมสนามกีฬาวิทยาลัยพยาบาลบรมราชชนนี มหาวิทยาลัยนครพนม

BCNNNPU

วันที่ 10 เมษายน 2566 ผู้ช่วยศาสตราจารย์ ดร.สมสมร เรืองวรบูรณ์ รักษาราชการแทนคณบดีวิทยาลัยพยาบาลบรมราชชนนีนครพนม มหาวิทยาลัยนครพนม นำคณะผู้บริหาร คณาจารย์ บุคลากร และเจ้าหน้าที่ วิทยาลัยพยาบาลบรมราชชนนีนครพนม สรงน้ำพระ รดน้ำดำหัวผู้ใหญ่ ขอพรกันอย่างพร้อมเพรียง เพื่อเป็นสิริมงคล เนื่องในโอกาสปีใหม่ไทยและร่วมสืบสานประเพณีสงกรานต์ ในการทำนุบำรุง ส่งเสริม เผยแพร่ศิลปวัฒนธรรมประเพณีอันดีงามที่สืบทอดกันมาอย่างยาวนาน พร้อมทั้งร่วมจัดงาน “รักและผูกพัน” แด่ คุณจักรพันธ์ ปัญญาเรืองวรกุล เนื่องในโอกาสที่ลาออกจากราชการ โดยบรรยายกาศภายในงานเต็มไปด้วยความอบอุ่น ที่มีทั้งรอยยิ้มแห่งความรักและผูกพัน ณ ห้องอาหาร ชั้น 1 วิทยาลัยพยาบาลบรมราชชนนีนครพนม มหาวิทยาลัยนครพนม

วันที่ 11 เมษายน 2566 ผู้ช่วยศาสตราจารย์ ดร.สมสมร เรืองวรบูรณ์ รักษาราชการแทนคณบดี มอบหมายให้ผู้ช่วยศาสตราจารย์ ดร.นภาทิพย์ ตั้งตรีจักร รองคณบดีฝ่ายแผนและยุทธศาสตร์ เป็นประธานกล่าวเปิดโครงการบริการวิชาการด้านผู้สูงอายุ กิจกรรมวันสงกรานต์ วันผู้สูงอายุ และวันครอบครัว ประจำปี 2566 โดยมีที่ปรึกษา คณะกรรมการสมาชิกชมรมส่งเสริมสุขภาพผู้สูงอายุ วิทยาลัยพยาบาลบรมราชชนนีนครพนม ตัวแทนผู้สูงอายุจากชุมชนต่าง ๆ ในเขตเทศบาลเมืองนครพนม รวมถึงคณะผู้บริหาร คณาจารย์ บุคลากร เจ้าหน้าที่ และนักศึกษาเข้าร่วม ณ โดมสนามกีฬา วิทยาลัยพยาบาลบรมราชชนนี มหาวิทยาลัยนครพนม

การจัดโครงการในครั้งจัดขึ้นเพื่อสร้างเสริมสุขภาพแบบองค์รวมสรางเสริมพลังใจของผู้สูงอายุในชุมชน และถ่ายทอดองค์ความรู้ในการสร้างเสริมสุขภาพและป้องกันโรคสำหรับผู้สูงอายุ อีกทั้งเป็นการดำรง สืบสานทำนุบำรุงศิลปะวัฒนธรรมอันดีงามของประเพณีไทย รวมถึงการให้บริการวิชาการ ในกาปรระเมินสุขภาวะสุขภาพผู้สูงอายุเบื้องต้น ในการประเมินความเข้มแข็งทางใจ และร่วมแลกเปลี่ยนเรียนรู้ ประเด็น “การดูแลสุขภาพผู้สูงอายุ ในภาวะ PM 2.5” โดยได้รับเกียรติจาก นายอภิชัย ฤทธิกรรณ์ ผู้อำนวยการส่วนสิ่งแวดล้อม สำนักงานทรัพยากรธรรมชาติและสิ่งแวดล้อม จังหวัดนครพนม นายปิยะ จันทร์คายโคตร นักวิชาการสาธารณสุขชำนาญการ กลุ่มงานอนามัยสิ่งแวดล้อมและอาชีวอนามัย สำนักงานสาธารณสุขจังหวัดนครพนมอาจารย์ดัชนี สุวรรณคมอาจารย์ประจำกลุ่มวิชาการพยาบาลผู้ใหญ่และผู้สูงอายุ วิทยาลัยพยาบาลบรมราชชนนีนครพนม เป็นวิทยากรในการแลกเปลี่ยน และมีอาจารย์สมเกียรติ สุทธรัตน์ อาจารย์กลุ่มวิชาการพยาบาลสุขภาพจิตและจิตเวชศาสตร์ เป็นผู้ร่วมอภิปรายในครั้งนี้

นอกจากนี้ยังมีการส่งเสริมวัฒนธรรมอันดีงามตามประเพณีไทย โดยสมาชิกชมรมส่งเสริมสุขภาพผู้สูงอายุ ได้มีการแสดงเพื่อเป็นการสร้างบรรยากาศ ก่อนที่จะมีการรดน้ำดำหัวแสดงความเคารพตัวแทนผู้สูงอายุ และมอบของที่ระลึกแดผู้สูงอายุที่เข้าร่วมกิจกรรม รวมถึงการส่งมอบงานชมรมส่งเสริมสุขภาพผู้สูงอายุ วิทยาลัยพยาบาลบรมราชชนนีนครพนม โดยคุณประพัฒน์พร ชาลีวรรณ อดีตประธานชมรมฯ ได้ส่งมอบงานให้แด่ คุณฉวีวรรณ ธรรมชาติ ประธานชมรมส่งเสริมสุขภาพผู้สูงอายุ วิทยาลัยพยาบาลบรมราชชนนีนครพนมคนปัจจุบัน เพื่อการดำเนินการที่ราบรื่นต่อไป ซึ่งบรรยากาศเต็มไปเป็นความอบอุ่นและสนุกสนานก่อนที่จะถึงวันขึ้นปีใหม่ไทย ในช่วงเทศกาลสงกรานต์ที่กำลังจะเกิดขึ้นนี้

วิทยาลัยพยาบาลบรมราชชนนีนครพนม
Boromarajonani College of Nursing Nakhon Phanom, Nakhon Phanom University

ขอเชิญคณาจารย์ทุกท่าน

เข้าร่วมโครงการ

พัฒนานวัตกรรมสื่อการเรียนรู้สถานการณ์จำลอง และห้องปฏิบัติการทางการพยาบาล

วันที่ **12** เมษายน 2566

08.00- 17.00 น.

- ณ ห้องประชุมฟ้าทอตะวัน ชั้น 2 อาคารเฉลิมพระเกียรติ 7 รอบ พระชนมพรรษา วิทยาลัยพยาบาลบรมราชชนนีนครพนม มหาวิทยาลัยนครพนม

SPEAKER

SIMULATION IN HEALTHCARE

NAPATSANAN SUPACHOTTHANAKUL

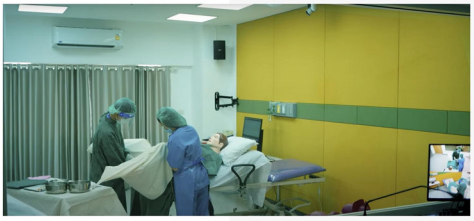

กำหนดการ

ลงทะเบียนออนไลน์

BCNNNPU

วันที่ 12 เมษายน 2566 ฝ่ายวิชาการ วิทยาลัยพยาบาลบรมราชชนนีนครพนม จัดโครงการพัฒนานวัตกรรมสื่อการเรียนรู้สถานการณ์จำลองและห้องปฏิบัติการทางการพยาบาล โดยมีคณะผู้บริหาร คณาจารย์ และบุคลากร วิทยาลัยพยาบาลบรมราชชนนีนครพนม เข้าร่วม ณ ห้องประชุมฟ้าทอตะวัน ชั้น 2 อาคารเฉลิมพระเกียรติ 7 รอบ พระชนมพรรษา วิทยาลัยพยาบาลบรมราชชนนีนครพนม มหาวิทยาลัยนครพนม

การจัดโครงการในครั้งนี้จัดขึ้นเพื่อพัฒนาอาจารย์ผู้สอนรายวิชาทางการพยาบาล ให้มีความสามารถในการพัฒนานวัตกรรมสื่อการเรียนรู้สถานการณ์จำลองที่สอดคล้องกับเนื้อหาการเรียนการสอนและพัฒนาห้องปฏิบัติการทางการพยาบาลที่เหมาะสมและสามารถนำไปใช้ได้จริงในการเรียนการสอนภาคปฏิบัติ

พิธีมอบใบประกาศนียบัตรผู้ช่วยพยาบาล รุ่นที่ 13 และอำลาสถาบัน

PNBCNN-NPU#13

วันศุกร์ ที่ 21 เมษายน 2566

ณ ห้องประชุมพลเอกสนองวัฒนวรางกูร ชั้น 3
อาคารเฉลิมพระเกียรติ 7 รอบพระชนมพรรษา
วิทยาลัยพยาบาลบรมราชชนนีนครพนม มหาวิทยาลัยนครพนม

กำหนดการ

เวลา 07.00-08.00 น.	ผู้สำเร็จการศึกษา และคณาจารย์ ร่วมกันถ่ายรูป ตามอัธยาศัย
เวลา 08.00-08.45 น.	ผู้สำเร็จการศึกษาทุกคนพร้อมกัน ณ สถานที่กำหนด
เวลา 08.45-09.00น.	คณาจารย์ ผู้ปกครองและแขกผู้มีเกียรติพร้อมกัน
เวลา 09.00-09.09 น.	ประธานในพิธีเดินทางถึง
เวลา 09.09-10.00 น.	พิธีมอบใบประกาศนียบัตร • ประธานจุดธูปเทียนบูชาพระรัตนตรัย • รองคณบดีฝ่ายบริการวิชาการกล่าวรายงาน • และขานรายนามผู้สำเร็จการศึกษา ที่ได้รับรางวัลคะแนนผลการศึกษาดีตลอดหลักสูตร คะแนนผลการสอบรวบยอดสูงสุด และรางวัลจิตอาสา • อาจารย์ประจำชั้นขานรายนามผู้สำเร็จการศึกษาเข้ารับมอบใบประกาศนียบัตร • ประธานในพิธีมอบใบประกาศนียบัตร • ประธานในพิธีกล่าวให้โอวาทแก่ผู้สำเร็จการศึกษา • ผู้สำเร็จการศึกษากล่าวคำปฏิญาณตน • ผู้สำเร็จการศึกษาถ่ายรูปร่วมกับประธาน คณาจารย์และแขกผู้มีเกียรติ • เสร็จพิธี
เวลา 10.00-10.15 น.	แขกผู้มีเกียรติ คณาจารย์ รับประทานอาหารว่าง
เวลา 10.15-11.30 น.	กิจกรรมอำลาสถาบัน
เวลา 11.30–12.00 น.	เสร็จพิธี ผู้สำเร็จการศึกษาถ่ายรูปตามอัธยาศัย และกลับภูมิลำเนาโดยสวัสดิภาพ

ระหว่างวันที่ 18 – 21 เมษายน 2566 วิทยาลัยพยาบาลบรมราชชนนีนครพนม มหาวิทยาลัยนครพนม จัดพิธีมอบใบประกาศนียบัตร พิธีปัจฉิมนิเทศ และพิธีอำลาสถาบัน หลักสูตรประกาศนียบัตรผู้ช่วยพยาบาล รุ่นที่ 13 ประจำปีการศึกษา 2565 โดยมีผู้ช่วยศาสตราจารย์ ดร.สมสมร เรืองวรบูรณ์ รักษาราชการแทนคณบดีวิทยาลัยพยาบาลบรมราชชนนีนครพนม มหาวิทยาลัยนครพนม เป็นประธาน หลักสูตรประกาศนียบัตรผู้ช่วยพยาบาล รุ่นที่ 13 โดยมีระยะเวลาในการศึกษา 1 ปี ระหว่างวันที่ 5 พฤษภาคม 2565 ถึง 10 เมษายน 2566 เพื่อให้ผู้เข้าศึกษาเป็นผู้ช่วยพยาบาลที่ดี มีศักยภาพ สามารถปฏิบัติงานร่วมกับทีมสุขภาพได้ และมีทัศนคติที่ดีต่อการให้บริการด้านสุขภาพ ซึ่งมีผู้สำเร็จการศึกษาในหลักสูตรประกาศนียบัตรผู้ช่วยพยาบาล รุ่นที่ 13 จำนวน 66 คน ณ ห้องประชุมพลตำรวจเอกสนอง วัฒนวรางกูร ชั้น 3 อาคารเฉลิมพระเกียรติ 7 รอบพระชนมพรรษา วิทยาลัยพยาบาลบรมราชชนนีนครพนม มหาวิทยาลัยนครพนม

นอกจากการมอบใบประกาศนียบัตรหลักสูตรประกาศนียบัตรผู้ช่วยพยาบาล ในงานยังได้มีพิธีมอบรางวัลให้กับผู้ที่ได้รับรางวัลผลการศึกษาดีตลอดหลักสูตร รางวัลผู้เข้าศึกษาที่มีผลคะแนนการสอบรวบยอดสูงสุด รางวัลผู้เข้าศึกษาที่มีจิตอาสาดีเด่น จำนวน 3 รางวัล

วิทยาลัยพยาบาลบรมราชชนนีนครพนม
มหาวิทยาลัยนครพนม
พิธีสำเร็จการศึกษาหลักสูตรประกาศนียบัตรผู้ช่วยพยาบาล รุ่นที่ 13
2565

วันที่ 25 เมษายน 2566 ผู้ช่วยศาสตราจารย์ ดร.สมสมร เรืองวรบูรณ์ รักษาราชการแทนคณบดีวิทยาลัยพยาบาลบรมราชชนนีนครพนม มหาวิทยาลัยนครพนม พร้อมด้วยคณะผู้บริหาร รักษาราชการแทน ผู้อำนวยการกองส่งเสริมวิชาการและงานทะเบียน คณาจารย์ และเจ้าหน้าที่ วิทยาลัยพยาบาลบรมราชชนนีนครพนม มหาวิทยาลัยนครพนม เข้าร่วมประชุมหารือเกี่ยวกับบันทึกความเข้าใจ (MOU) ร่วมกับวิทยาลัยวิทยาศาสตร์สุขภาพสะหวันนะเขต และโรงเรียนสาธารณสุขคำม่วน สาธารณรัฐประชาธิปไตยประชาชนลาว โดยมีคณะผู้บริหาร คณาจารย์ และเจ้าหน้าที่ของแต่ละหน่วยงานเข้าร่วม

ประชุมหารือเกี่ยวกับบันทึกความเข้าใจ (MOU) ในครั้งนี้ สืบเนื่องจากวิทยาลัยพยาบาลบรมราชชนนีนครพนม มหาวิทยาลัยนครพนม วิทยาลัยวิทยาศาสตร์สุขภาพสะหวันนะเขต และโรงเรียนสาธารณสุขคำม่วน สาธารณรัฐประชาธิปไตยประชาชนลาว มีความต้องการหารือความเข้าใจระหว่างหน่วยงานในประเด็นทางด้านการจัดการเรียนการสอน การวิจัย การบริการวิชาการแก่สังคม และการทำนุบำรุงศิลปวัฒนธรรมร่วมกัน และมีมติเห็นชอบ ในการดำเนินการจัดประชุมหารือในการจัดทำบันทึกความเข้าใจ (MOU) เพื่อทำหน้าที่การสร้างความเข้าใจร่วมกันระหว่างสถาบันอย่างเป็นลายลักษณ์อักษร เกี่ยวกับหลักการที่ตกลงกัน และเพื่อชี้แจงลักษณะและขอบเขตของกิจกรรมเสริมที่อาจดำเนินการเพื่อประโยชน์ร่วมกันของทั้งสามหน่วยงานร่วมกัน ผ่านการประชุมในรูปแบบออนไลน์ ณ ห้องประชุมมิ่งนครพนม ชั้น 2 อาคารเฉลิมพระเกียรติ 7 รอบ พระชนมพรรษา วิทยาลัยพยาบาลบรมราชชนนีนครพนม มหาวิทยาลัยนครพนม

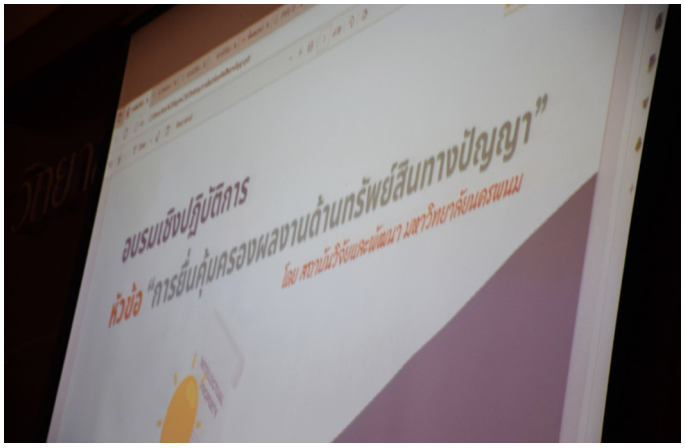

วันที่ 26 เมษายน 2566 วิทยาลัยพยาบาลบรมราชชนนีนครพนม ร่วมกับ สถาบันวิจัยและพัฒนา จัดกิจกรรมบรรยายให้ความรู้ แก่นักศึกษาหลักสูตรพยาบาลศาสตรบัณฑิตชั้นปีที่ 3 รุ่นที่ 28 จำนวน 169 คน โดยได้รับเกียรติจาก ผู้ช่วยศาสตราจารย์ ดร.คมกฤษณ์ ชูเรือง รองผู้อำนวยการสถาบันวิจัยและพัฒนา และคณะ เป็นวิทยากร บรรยายให้ความรู้ หัวข้อ “การยื่นคุ้มครองผลงานทรัพย์สินทางปัญญา” ซึ่งกิจกรรมดังกล่าวเป็นส่วนหนึ่งในกิจกรรมการพัฒนานวัตกรรมด้านสุขภาพ โดยถ่ายทอดองค์ความรู้เกี่ยวกับการคุ้มครองผลงานทรัพย์สินทางปัญญา ด้าน สิทธิบัตร/อนุสิทธิบัตร การประดิษฐ์ สิทธิบัตรการออกแบบผลิตภัณฑ์ ลิขสิทธิ์ ตัวอย่างผลงานที่สามารถนำไปจดทรัพย์สินทางปัญญา บริการด้านทรัพย์สินทางปัญญา มหาวิทยาลัยนครพนม ขั้นตอนการยื่นจดทรัพย์สินทางปัญญาประเภทต่างๆ และแบบฟอร์มสำหรับการยื่นจดทรัพย์สินทางปัญญา โดยมีทั้งนักศึกษา และคณาจารย์เข้าร่วม ณ ห้องประชุมพลตำรวจเอกสนอง วัฒนวรางกูร ชั้น 3 อาคารเฉลิมพระเกียรติ 7 รอบพระชนมพรรษา วิทยาลัยพยาบาลบรมราชชนนีนครพนม มหาวิทยาลัยนครพนม

การจัดกิจกรรมในครั้งนี้เป็นการสร้างความตระหนักในการคุ้มครองผลงานตามกฎหมายทรัพย์สินทางปัญญา เตรียมความพร้อมแก่นักศึกษามหาวิทยาลัยนครพนมในการนำผลงานที่เกิดจากการประดิษฐ์ การสร้างสรรค์ ไปยื่นจดคุ้มครองด้านทรัพย์สินทางปัญญาต่อไปในอนาคต

วันที่ 26 เมษายน 2566 ผู้ช่วยศาสตราจารย์ ดร.สมสมร เรืองวรบูรณ์ รักษาราชการแทนคณบดีวิทยาลัยพยาบาลบรมราชชนนีนครพนม มหาวิทยาลัยนครพนม เป็นประธานในการ สอบสัมภาษณ์นักศึกษาระดับปริญญาตรี หลักสูตรพยาบาลศาสตรบัณฑิต รอบที่ 2 ประเภทโควตา Quota เพื่อคัดเลือกบุคคลเข้าศึกษาต่อ ประจำปีการศึกษา 2566 โดยมีการชี้แจงขั้นตอนการสอบสัมภาษณ์ เกณฑ์ที่ใช้ในการสอบสัมภาษณ์ ซึ่งมีคณาจารย์ประจำหลักสูตรพยาบาลศาสตรบัณฑิตเข้าร่วมในการดำเนินการสอบคัดเลือกผู้มีสิทธิ์เข้าศึกษาต่อในระดับปริญญาตรี หลักสูตรพยาบาลศาสตรบัณฑิต รุ่น 31 ณ หอประชุมศรีโคตรบูรณ์ วิทยาลัยพยาบาลบรมราชชนนีนครพนม มหาวิทยาลัยนครพนม

ซึ่งภายหลังจากสอบสัมภาษณ์เสร็จสิ้น ทางวิทยาลัยพยาบาลบรมราชชนนีนครพนม จะประกาศรายชื่อผู้ผ่านการคัดเลือกและมีสิทธิ์เข้าศึกษาต่อ ผ่านทาง www.admission.npu.ac.th ในวันที่ 27 เมษายน 2566

วิทยาลัยพยาบาลบรมราชชนนีนครพนม

Boromarajonani College of Nursing Nakhon Phanom, Nakhon Phanom University

ขอเชิญคณาจารย์ทุกท่าน

เข้าร่วมโครงการ **การจัดการความรู้ด้านการจัดการเรียนการสอนที่เน้นการนำผลการวิจัยและนวัตกรรมมาประยุกต์ใช้ในการเรียนการสอนทางการพยาบาล**

ระหว่างวันที่
27 - 28พฤษภาคม 2566

เวลา 08.00 - 16.30 น.

ณ ห้องประชุมฟ้าทอตะวัน ชั้น 2 อาคารเฉลิมพระเกียรติ 7 รอบ พระชนมพรรษา
วิทยาลัยพยาบาลบรมราชชนนีนครพนม มหาวิทยาลัยนครพนม
รูปแบบทั้ง on site และ online

กำหนดการ

วันที่ 27 เมษายน 2566

08.00 – 08.30 น. ลงทะเบียน
08.30 – 09.00 น. กล่าวรายงานและกล่าวเปิดโครงการ
09.00 – 12.00 น. การพยาบาลบนพื้นฐานหลักฐานเชิงประจักษ์ โดย ผศ.ดร.พิเชษฐ เรืองสุขสุด
12.00 - 13.00 น. พักรับประทานอาหารกลางวัน
13.00 - 16.30 น. แบ่งกลุ่ม 5 กลุ่ม ตามกลุ่มวิชาแลกเปลี่ยนเรียนรู้และประสบการณ์ตามประเด็น

1) ร่วมแลกเปลี่ยนเรียนรู้ประสบการณ์เกี่ยวกับการนำผลการวิจัยและนวัตกรรมมาประยุกต์ใช้ในการเรียนการสอนทางการพยาบาล
2) รวบรวมหลักการ เทคนิค การนำผลการวิจัยและนวัตกรรมมาประยุกต์ใช้ในการเรียนการสอนทางการพยาบาลของคณาจารย์วิทยาลัยพยาบาลบรมราชชนนีนครพนม
3) สังเคราะห์รูปแบบและวิธีการการ การนำผลการวิจัยและนวัตกรรมมาประยุกต์ใช้ในการเรียนการสอนทางการพยาบาลขอคณาจารย์วิทยาลัยพยาบาลบรมราชชนนีนครพนม
4) เผยแพร่รูปแบบการนำผลการวิจัยและนวัตกรรมมาประยุกต์ใช้ในการเรียนการสอนทางการพยาบาล ที่ได้รับการปรับปรุงและนำไปประยุกต์ใช้ในการจัดการเรียนการสอน

วันที่ 28 เมษายน 2566

08.00 – 08.30 น. ลงทะเบียน
09.00 – 12.00 น. ตัวแทนกลุ่มวิชา นำเสนอประสบการณ์ตามประเด็น "การจัดการเรียนการสอนที่เน้นการนำผลการวิจัยและนวัตกรรมมาประยุกต์ใช้ในการเรียนการสอนทางการพยาบาล"

กลุ่มที่ 1 กลุ่มวิชาการพยาบาลผู้ใหญ่และผู้สูงอายุ
กลุ่มที่ 2 การพยาบาลมารดาทารกและการผดุงครรภ์
กลุ่มที่ 3 การพยาบาลเด็กและวัยรุ่น
กลุ่มที่ 4 การพยาบาลอนามัยชุมชน
กลุ่มที่ 5 การพยาบาลสุขภาพจิตและจิตเวชศาสตร์

12.00 - 13.00 น. พักรับประทานอาหารกลางวัน
13.00 – 16.30 น.
- ถอดบทเรียนวิเคราะห์ Key success factors จากประเด็น "การจัดการเรียนการสอนที่เน้นการนำผลการวิจัยและนวัตกรรมมาประยุกต์ใช้ในการเรียนการสอนทางการพยาบาล "
- ปิดการประชุม

รายละเอียดโครงการ | ลงทะเบียนออนไลน์ | เอกสารประกอบโครงการ

BCNNNPU

สอบถามรายละเอียดเพิ่มเติม : ฝ่ายวิชาการ วิทยาลัยพยาบาลบรมราชชนนีนครพนม มหาวิทยาลัยนครพนม

ระหว่างวันที่ 27-28 เมษายน 2566 ผู้ช่วยศาสตราจารย์ ดร.สมสมร เรืองวรบูรณ์ รักษาราชการแทนคณบดีวิทยาลัยพยาบาลบรมราชชนนีนครพนม มหาวิทยาลัยนครพนม เป็นประธานกล่าวเปิดโครงการการจัดการความรู้ด้านการจัดการเรียนการสอนที่เน้นการนำผลการวิจัย และนวัตกรรมมาประยุกต์ใช้ในการเรียนการสอนทางการพยาบาล ประจำปี 2566 โดยได้รับเกียรติจาก ผศ.ดร.พิเชษฐ เรืองสุขสุด อาจารย์คณะพยาบาลศาสตร์ มหาวิทยาลัยขอนแก่น เป็นวิทยากรบรรยายในหัวข้อ “การพยาบาลบนพื้นฐานหลักฐานเชิงประจักษ์” โดยมีคณะจารย์ และบุคลากร วิทยาลัยพยาบาลบรมราชชนนีนครพนม มหาวิทยาลัยนครพนมเข้าร่วม ณ ห้องประชุมฟ้าทอตะวัน ชั้น 2 อาคารเฉลิมพระเกียรติ 7 รอบ พระชนมพรรษา วิทยาลัยพยาบาลบรมราชชนนีนครพนม มหาวิทยาลัยนครพนม

การจัดโครงการในครั้งนี้ จัดขึ้นเพื่อสนับสนุนให้คณาจารย์ได้แลกเปลี่ยนเรียนรู้ประสบการณ์ การนำผลการวิจัยและนวัตกรรม มาประยุกต์ใช้ในการเรียนการสอนทางการพยาบาล รวบรวมหลักการ เทคนิคการนำผลการวิจัยและนวัตกรรมมาประยุกต์ใช้ในการเรียนการสอนทางการพยาบาล สังเคราะห์รูปแบบและวิธีการการ การนำผลการวิจัยและนวัตกรรมมาประยุกต์ใช้ในการเรียนการสอนทางการพยาบาล และสนับสนุนส่งเสริมให้เกิดแบบอย่างที่ดีในการนำผลการวิจัยและนวัตกรรมมาประยุกต์ใช้ในการเรียนการสอนทางการพยาบาล

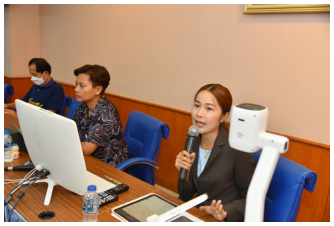

วันที่ 28 เมษายน 2566 ผู้ช่วยศาสตราจารย์ ดร.สมสมร เรืองวรบูรณ์ รักษาราชการแทนคณบดีวิทยาลัยพยาบาลบรมราชชนนีนครพนม มหาวิทยาลัยนครพนม เป็นประธานกล่าวเปิดโครงการพัฒนาสมรรถนะบุคลากรสายสนับสนุนตามสายงาน ประจำปี 2566 โดยได้รับเกียรติจากคณาจารย์ห้องปฏิบัติการทางการพยาบาลของกลุ่มวิชาต่าง ๆ เป็นวิทยากรในการบรรยายให้ความรู้ทางด้านเทคโนโลยีห้องปฏิบัติการและสมรรถนะทางการบริหารจัดการ แก่ บุคลากรฝ่ายวิจัยและสิ่งสนับสนุนการเรียนรู้ ณ ห้องประชุมมิ่งนครพนม ชั้น 2 อาคารเฉลิมพระเกียรติ 7 รอบ พระชนมพรรษา วิทยาลัยพยาบาลบรมราชชนนีนครพนม มหาวิทยาลัยนครพนม

การจัดโครงการในครั้งจัดขึ้นเพื่อเป็นการเพิ่มสมรรถนะทางด้านเทคโนโลยีห้องปฏิบัติการและสมรรถนะทางการบริหารจัดการเพื่อเพิ่มประสิทธิภาพองค์กรและพัฒนาห้องปฏิบัติการทางการพยาบาลให้มีความสะดวกและรวดเร็วในการให้บริการอุปกรณ์ทางการแพทย์แก่ผู้รับบริการภายในและภายนอกวิทยาลัย ซึ่งห้องปฏิบัติการพยาบาลถือเป็นสิ่งสนับสนุนการเรียนรู้ที่สำคัญ

วันที่ 28 เมษายน 2566 ผู้ช่วยศาสตราจารย์ ดร.สมสมร เรืองวรบูรณ์ รักษาราชการแทนคณบดีวิทยาลัยพยาบาลบรมราชชนนีนครพนม มหาวิทยาลัยนครพนม นำทีมคณะผู้บริหาร คณาจารย์บุคลากร วิทยาลัยพยาบาลบรมราชชนนีนครพนม มหาวิทยาลัยนครพนม ผู้มีสิทธิ์เสนอชื่อ คนดี คนเก่ง เพื่อเข้าสู่ตำแหน่งอธิการบดี มหาวิทยาลัยนครพนม ณ ลานอเนกประสงค์ ชั้น 2 อาคารเฉลิมพระเกียรติ 7 รอบ พระชนมพรรษา วิทยาลัยพยาบาลบรมราชชนนีนครพนม มหาวิทยาลัยนครพนม

โดยวิทยาลัยฯ มีผู้มีสิทธิ์ จำนวน 81 คน ผู้มาใช้สิทธิ์จำนวน 59 คน ผู้ไม่มาใช้สิทธิ์ 22 คน และผู้ไม่สงค์เสนอชื่อ 9 คน สรุปผลการเสนอชื่อมีผู้ถูกเสนอชื่อจำนวน 12 คน และจะเข้าสู่กระบวนการต่อไปตามระเบียบของคณะกรรมการสรรหาผู้สมควรดำรงตำแหน่งอธิการบดีมหาวิทยาลัยนครพนม

วิทยาลัยพยาบาลบรมราชชนนีนครพนม
Boromarajonani College of Nursing Nakhon Phanom, Nakhon Phanom University

ขอเชิญคณาจารย์ทุกท่าน

เข้าร่วมโครงการ

พัฒนา มคอ.

รูปแบบการอบรมการใช้โปรแกรมจัดทำ มคอ.3-4

วันที่ **1** พฤษภาคม 2566 | 09.00- 16.00 น.

- ณ ห้องประชุมมิ่งนครพนม ชั้น 2 อาคารเฉลิมพระเกียรติ 7 รอบ พระชนมพรรษา วิทยาลัยพยาบาลบรมราชชนนีนครพนม มหาวิทยาลัยนครพนม โดยสามารถเข้าร่วมได้ในรูปแบบ **On-site** และ **Online** ผ่านระบบ **Zoom Meeting**

สิ่งที่ต้องเตรียม

1. ไฟล์ **Word** มคอ.3-4
2. คอมพิวเตอร์โน๊ตบุ๊ค

Let's train

สอบถามรายละเอียดเพิ่มเติม

BCNNNPU

ผู้รับผิดชอบโครงการ : อาจารย์ปาริชาติ เมืองขวา และนางสาวสุปราวีณ ฉิมแสง
ฝ่ายวิชาการ วิทยาลัยพยาบาลบรมราชชนนีนครพนม มหาวิทยาลัยนครพนม

วิทยาลัยพยาบาลบรมราชชนนีนครพนม
มหาวิทยาลัยนครพนม

ขอเชิญชวน

บุคลากรสายวิชาการทุกท่าน

ส่งบทความตีพิมพ์

ลงวารสารทั้งในระดับชาติ และระดับนานาชาติ

- เพื่อพัฒนาศักยภาพบุคลากรให้เข้มแข็งและนำไปสู่ความเป็นเลิศด้านวิชาการ ประจำปีงบประมาณ 2566 สนันสนุนนักวิจัยดังนี้

1. ค่าธรรมเนียมตีพิมพ์ลงวารสารระดับชาติ

- จ่ายตามจริงไม่เกิน5,000บาทต่อเรื่อง

2. ค่าแปลภาษาอังกฤษสำหรับวารสารระดับนานาชาติ

- จ่ายตามจริงไม่เกิน10,000บาทต่อเรื่อง

เงื่อนไขการสนับสนุน
1.ผู้ขอเบิกต้องเป็นผู้นิพนธ์หลักหรือ Corresponding author
2.ส่งเอกสารเบิกจ่ายไม่เกิน 15 สิงหาคม 2566
3.เงื่อนไขอื่น ๆ เพิ่มเติมตามที่วิทยาลัยฯ กำหนด

สอบถามรายละเอียดเพิ่มเติม

คุณนรากร พลหาญ ฝ่ายวิจัยและสิ่งสนับสนุนการเรียนรู้
วิทยาลัยพยาบาลบรมราชชนนีนครพนม มหาวิทยาลัยนครพนม

BCNNNPU

ขอเชิญเข้าร่วมโครงการ

สร้างนักวิจัยรุ่นใหม่ (ลูกไก่)

รุ่นที่ 3

จัดกิจกรรมระหว่างวันที่
28 ส.ค-1 ก.ย. 66

ณ โรงแรมฟอร์จูน ริเวอร์วิว
จังหวัดนครพนม

1 คุณสมบัติผู้เข้าร่วมโครงการ

- ปริญญาตรีขึ้นไป หรือเทียบเท่า
- อายุไม่เกิน 50 ปี ณ ปีที่สมัคร
- มีประสบการณ์ด้านการวิจัย (ไม่เกิน 2 ปี)
- บุคลากรสังกัด ม.นครพนม จำนวน 30 คน
- บุคลากรเครือข่าย ม.นครพนม จำนวน 30 คน
- ไม่เคยเป็นหัวหน้าโครงการวิจัย
- ไม่มีตำแหน่ง ผศ. หรือสูงกว่า
- ไม่มีตำแหน่งชำนาญการพิเศษ หรือสูงกว่า
- ไม่เป็นนักศึกษาที่กำลังศึกษาอยู่ในมหาวิทยาลัยที่ดำเนินการจัด
- ต้องมีผลรับรองการฉีดวัคซีนป้องกัน COVID-19 อย่างน้อย 2 เข็ม
- มีผลตรวจ ATK เป็นลบก่อนเข้าร่วมภายใน 48 ชั่วโมง

2 ขั้นตอนการพิจารณา

สำนักงานการวิจัยแห่งชาติ (วช.) และมหาวิทยาลัยนครพนม จะพิจารณาและประกาศรายชื่อผู้เข้าร่วมอบรม **ภายในวันที่ 30 กรกฎาคม 2566**

3 เกณฑ์การพิจารณาในการรับวุฒิบัตร

1. ผู้เข้าอบรมต้องเข้าร่วม ไม่ต่ำกว่าร้อยละ 80
2. ส่งข้อเสนอโครงการวิจัยของกลุ่ม

การรับสมัคร

สมัคร Online

ตั้งแต่ วันนี้ -15 มิ.ย. 2566
หรือจนกว่าจะได้ผู้สมัครครบตามจำนวน

- โดยผู้สมัครต้อง กรอกข้อมูลใบสมัครแบบออนไลน์ ซึ่งมีข้อมูลถูกต้องครบถ้วนตามเงื่อนไขในใบสมัคร
- พร้อมแนบหนังสือรับรองที่มีลายเซ็นผู้บังคับบัญชาในระบบออนไลน์ด้วย
- ผู้สมัครต้องดำเนินการส่งใบสมัครพร้อมกับหนังสือรับรอง มาที่อีเมล research.npu@npu.ac.th ภายในวันที่ 30 กรกฎาคม 2566 กรณีที่ได้รับพิจารณาเข้าร่วมขอให้นำเอกสารฉบับจริงส่งให้สถาบันวิจัยและพัฒนา ในวันที่เข้าร่วมอบรม

ช่องทางการสมัครเข้าร่วม

ใบสมัครและรายละเอียด

สมัครเข้าร่วมโครงการ

ผู้ประสานงาน :
1. นางสาวพรพิมล ควรรณสุ (กุ้ง) มือถือ 089 715 7632
2. นางสาวกมลวรรณ กานกายัน (แป้ม) มือถือ 097 051 5774
3. นางสาวชนิดา ยุบลไสย์ (อิ๋ว) มือถือ 095 662 5423

อีเมล : research.npu@npu.ac.th
โทรศัพท์ : 0 4258 7291

**หากไม่ดำเนินการกรอกข้อมูล ขอสงวนสิทธิ์ในการพิจารณา การกรอกใบสมัครออนไลน์จะใช้เป็นข้อมูลประกอบการพิจารณาคัดเลือกผู้เข้าอบรม ในกรณีที่มีผู้สมัครเกินจำนวน และทุกท่านมีคุณสมบัติครบถ้วนตามเงื่อนไข ผู้จัดจะคัดเลือกผู้เข้าอบรมจากลำดับการส่งใบสมัครในระบบออนไลน์

**ใช้สิทธิเบิกจ่ายจากต้นสังกัด

JOURNAL OF NURSING AND HEALTH SCIENCE

วารสารการพยาบาลและวิทยาศาสตร์สุขภาพ มหาวิทยาลัยนครพนม

เปิดรับบทความวิจัยและบทความวิชาการ

เพื่อตีพิมพ์เผยแพร่ลงวารสารฉบับเดือน มกราคม - มิถุนายน 2566

ขอบเขตบทความที่รับตีพิมพ์

- เป็นบทความวิจัยและบทความวิชาการ ที่เกี่ยวกับการพยาบาลและวิทยาศาสตร์สุขภาพ

ผู้สนใจสามารถดาวน์โหลดคำแนะนำการเขียนต้นฉบับ ได้ที่ QR Code
และสามารถส่งบทความได้ตั้งแต่บัดนี้ ถึง 15 พฤษภาคม 2566

วารสารฯ ทำการพิจารณาบทความ โดยผู้ทรงคุณวุฒิจากภายนอกสถาบัน จำนวน 3 ท่าน
ทำการเผยแพร่วารสารผ่านระบบอิเล็กทรอนิกส์ (E-Journal) และตีพิมพ์โดยไม่มีค่าใช้จ่าย

Submission Link
https://he03.tci-thaijo.org/index.php/bcnnjournal

สอบถามรายละเอียดเพิ่มเติม : bcnnjournal@npu.ac.th

วิทยาลัยพยาบาลบรมราชชนนีนครพนม

Boromarajonani College of Nursing Nakhon Phanom, Nakhon Phanom University

ขอเชิญ

คณะผู้บริหาร คณาจารย์ บุคลากร
และนักศึกษาทุกชั้นปี เข้าร่วมกิจกรรม

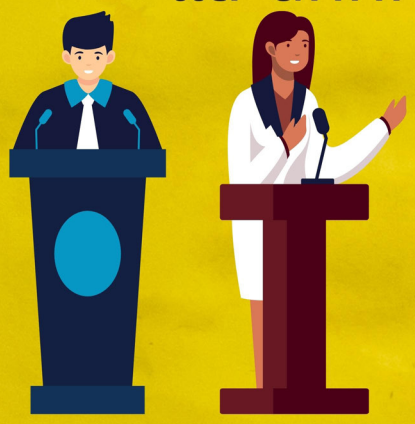

เปิดเวที ประชาธิปไตย รับฟังการปราศรัย

นโยบายและหาเสียงประชาสัมพันธ์พรรคการเมือง

จากผู้สมัครรับเลือกตั้ง สมาชิกสภาผู้แทนราษฎร

วันพุธ ที่ 3
พฤษภาคม 2566

13:00น. เป็นต้นไป

ณ ห้องประชุมพลตำรวจเอกสนอง วัฒนวรางกูร ชั้น 3
อาคารเฉลิมพระเกียรติ 7 รอบพระชนมพรรษา
วิทยาลัยพยาบาลบรมราชชนนีนครพนม มหาวิทยาลัยนครพนม

BCNNNPU

วิทยาลัยพยาบาลบรมราชชนนีนครพนม

Boromarajonani College of NursingNakhon Phanom, Nakhon Phanom University

ขอเชิญ

ผู้สมัครรับเลือกตั้ง

สมาชิกสภาผู้แทนราษฎร

จังหวัดนครพนม

เข้าร่วมกิจกรรม

เปิดเวที

ประชาธิปไตย

รับฟังการปราศรัย

นโยบายและหาเสียงประชาสัมพันธ์พรรคการเมือง

วันพุธ ที่ 3
พฤษภาคม 2566

13:00น. เป็นต้นไป

ณ ห้องประชุมพลตำรวจเอกสนอง วัฒนวรางกูร ชั้น 3
อาคารเฉลิมพระเกียรติ 7 รอบพระชนมพรรษา
วิทยาลัยพยาบาลบรมราชชนนีนครพนม มหาวิทยาลัยนครพนม

สอบถามรายละเอียดเพิ่มเติม หรือ
แจ้งความประสงค์ขอเข้าร่วมได้ที่
SCAN : QR-CODE

BCNNNPU

ปฏิทินและเกณฑ์การรับสมัครบุคคลเข้าศึกษาต่อ ประจำปี2566

หลักสูตรพยาบาลศาสตรบัณฑิต ระดับปริญญาตรี 4 ปี วิทยาลัยพยาบาลบรมราชชนนีนครพนม มหาวิทยาลัยนครพนม

	รอบที่ 1/1 Portfolio (แฟ้มสะสมผลงาน)	รอบที่ 2 Quota (โควตา)	รอบที่ 3 Admission (รับตรงร่วมกัน)	รอบที่ 4 รับตรงอิสระ
เปิดรับสมัคร	9 ธ.ค. 65 - 8 ม.ค. 66 https://apply.npu.ac.th/	14 ก.พ. - 31 มี.ค. 66 https://apply.npu.ac.th/	7-13 พ.ค. 66 https://student.mytcas.com/	28 พ.ค. - 6 มิ.ย. 66 https://apply.npu.ac.th/
ประกาศรายชื่อผู้มีสิทธิ์สอบสัมภาษณ์	11 ม.ค. 66 http://admission.npu.ac.th/	7 เม.ย. 66 http://admission.npu.ac.th/	ผ่านการคัดเลือก ครั้งที่ 1 : 20 พ.ค. 66 ครั้งที่ 2 : 26 พ.ค. 66	7 มิ.ย. 66 http://admission.npu.ac.th/
สอบสัมภาษณ์	16 - 17 ม.ค. 66	20 - 21 เม.ย. 66	2 มิ.ย. 66	8 มิ.ย. 66
ประกาศรายชื่อผู้ผ่านการสอบสัมภาษณ์	23 ม.ค. 66 http://admission.npu.ac.th/	27 เม.ย. 66 http://admission.npu.ac.th/	ติดตามประกาศของมหาวิทยาลัย	9 มิ.ย. 66
ยืนยันสิทธิ์ (MY TCAS)	7 - 8 ก.พ. 66 https://student.mytcas.com/	4 - 5 พ.ค. 66 https://student.mytcas.com/	ครั้งที่ 1 : 20 - 21 พ.ค. 66 ครั้งที่ 2 : ยืนยันอัตโนมัติ	-
สละสิทธิ์ (MY TCAS)	9 ก.พ. 66 https://student.mytcas.com/	6 พ.ค. 66 https://student.mytcas.com/	ไม่อนุญาตให้สละสิทธิ์ ถ้าไม่ต้องการไม่ต้องกดยืนยันสิทธิ์	-
ประกาศรายชื่อผู้มีสิทธิ์ศึกษาในมหาวิทยาลัยนครพนม	11 ก.พ. 66 http://admission.npu.ac.th/	9 พ.ค. 66 http://admission.npu.ac.th/	6 มิ.ย. 66 http://admission.npu.ac.th/	9 มิ.ย.66 http://admission.npu.ac.th/
รายงานตัว	13 - 28 ก.พ. 66 http://admission.npu.ac.th/	10 - 30 พ.ค. 66 http://admission.npu.ac.th/	7 - 9 มิ.ย. 66 http://admission.npu.ac.th/	12 - 23 มิ.ย. 66 http://admission.npu.ac.th/

เกณฑ์การรับ

1.รอบที่ 1/1 Portfolio (แฟ้มสะสมผลงาน)
- 1.1 เกรดเฉลี่ย 5-6 ภาคเรียน 3.00 ขึ้นไป
- 1.2 แฟ้มสะสมผลงาน
- 1.3 GPA วิชา วิทยาศาสตร์ คณิตศาสตร์ และภาษาอังกฤษ ไม่น้อยกว่า 3.00
- 1.4 TGAT90 , TPAT 3 ไม่น้อยกว่า 25 คะแนน

2.รอบที่ 2 Quota (โควตา)
- 2.1 เกรดเฉลี่ย 5-6 ภาคเรียน 2.50 ขึ้นไป
- 2.2 TGAT90 , TPAT 3 ไม่น้อยกว่า 25 คะแนน
- 2.3 A-level (61,65,66,82) ไม่น้อยกว่า 25 คะแนน

3.รอบที่ 3 Admission (รับตรงร่วมกัน)
- 3.1 เกรดเฉลี่ย 5-6 ภาคเรียน 2.50 ขึ้นไป
- 3.2 TGAT90 , TPAT 3 ไม่น้อยกว่า 25 คะแนน
- 3.3 A-level (61,65,66,82) ไม่น้อยกว่า 25 คะแนน

คุณวุฒิการศึกษาการรับสมัคร (1,2,3)
เป็นผู้กำลังศึกษาอยู่ในระดับ ม.6 หรือเป็นผู้สำเร็จการศึกษา ชั้น ม.6 แผนการเรียนวิทย์-คณิต

4. รอบที่ 4 รับตรงอิสระ
- 4.1 เกรดเฉลี่ย 6 ภาคเรียน 2.50 ขึ้นไป
- 4.2 เกรดเฉลี่ยหลักสูตรประกาศนียบัตร ผู้ช่วยพยาบาล 3.00 ขึ้นไป

คุณวุฒิการศึกษาการรับสมัคร (4)
เป็นผู้สำเร็จการศึกษา ชั้น ม.6 แผนการเรียนวิทย์-คณิต และเป็นผู้ผ่านการอบรมหลักสูตรประกาศนียบัตร ผู้ช่วยพยาบาล จากวิทยาลัยพยาบาลบรมราชนีนครพนม มหาวิทยาลัยนครพนม

#TCAS66 #BCNN

รับเฉพาะ : สายวิทย์-คณิต

หมายเหตุ : จำนวนรับในแต่ละรอบติดตามประกาศของวิทยาลัย

**TGAT รหัสวิชา 90 ความถนัดทั่วไป **TPAT3 รหัสวิชา 30 ความถนัดวิทยาลัยศาสตร์ เทคโนโลยี วิศวกรรมศาสตร์ **A-Level รหัส 61 คณิตศาสตร์ประยุกต์ 1 (พื้นฐาน+เพิ่มเติม)
**A-Level รหัสวิชา 65 เคมี **A-Level รหัสวิชา 66 ชีววิทยา **A-Level รหัสวิชา 82 ภาษาอังกฤษ

กำหนดการอาจมีการเปลี่ยนแปลงได้ตามความเหมาะสม
https://www.facebook.com/Admission.NPU

สอบถามรายละเอียดเพิ่มเติม : รับสมัครนักศึกษาวิทยาลัยพยาบาลบรมราชชนนีนครพนม ปีการศึกษา 2566 หมายเลขโทรศัพท์ 042-511-860

BCNNNPU

จำนวนรับและเกณฑ์การรับสมัครบุคคลเข้าศึกษาต่อ ประจำปี2566

หลักสูตรพยาบาลศาสตรบัณฑิต ระดับปริญญาตรี 4 ปี วิทยาลัยพยาบาลบรมราชชนนีนครพนม มหาวิทยาลัยนครพนม

myTCAS

TCAS66	รอบที่ 1 Portfolio (แฟ้มสะสมงาน)	รอบที่ 2 Quota (โควตา)	รอบที่ 3 Admission (รับตรงร่วมกัน)	รอบที่ 4 รับตรงอิสระ
โควตา	บุคคลทั่วไป (ทั่วประเทศ)	ภาคตะวันออกเฉียงเหนือ / แหล่งฝึกภาคปฏิบัติ บุคร ตชด / บุครบุคลากร วพบ.นพ. บุครบุคลากร มนพ. /โรงเรียนสาธิตฯ มนพ.	บุคคลทั่วไป (ทั่วประเทศ)	ผู้ผ่านการอบรมหลักสูตรประกาศนียบัตรผู้ช่วยพยาบาล วิทยาลัยพยาบาลบรมราชชนนีนครพนม
จำนวนรับ	10 คน	120 คน	48 คน	2 คน
เปิดรับสมัคร	9 ธ.ค. 65 - 8 ม.ค. 66 https://apply.npu.ac.th/	14 ก.พ. - 31 มี.ค. 66 https://apply.npu.ac.th/	7-13 พ.ค. 66 https://student.mytcas.com/	28 พ.ค. - 6 มิ.ย. 66 https://apply.npu.ac.th/
คุณสมบัติ	เป็นผู้กำลังศึกษาหรือสำเร็จการศึกษาระดับมัธยมศึกษาตอนปลาย (ม.6) แผนการเรียนวิทย์-คณิต			
	• GPAX 5 หรือ 6 เทอม ไม่น้อยกว่า 3.00 • GPA วิชาวิทยาศาสตร์ คณิตศาสตร์ ภาษาอังกฤษ ไม่น้อยกว่า 3.00	• GPAX 5 หรือ 6 เทอม ไม่น้อยกว่า 2.50	• GPAX 5 หรือ 6 เทอม ไม่น้อยกว่า 2.50	• เป็นผู้ผ่านการอบรมหลักสูตรประกาศนียบัตรผู้ช่วยพยาบาล วิทยาลัยพยาบาลบรมราชชนนีนครพนม และมี GPAX ไม่น้อยกว่า 3.00 อายุระหว่าง 18-35 ปี • GPAX 6 เทอม (ม.6) ไม่น้อยกว่า 2.50
เกณฑ์การพิจารณา	คะแนนที่ใช้สมัคร TGAT90 , TPAT3 , A-Level 61 , A-Level 65 , A-Level 66 , A-Level 82 จะต้องมีคะแนนสอบ ไม่น้อยกว่า 25 คะแนน			
	• TGAT90 50% • TPAT3 50% • ตรวจร่างกาย (ผ่าน) • สัมภาษณ์ (ผ่าน)	• TGAT90 20% • TPAT3 15% • A-Level 61 15% • A-Level 65 15% • A-Level 66 15% • A-Level 82 20% • ตรวจร่างกาย (ผ่าน) • สัมภาษณ์ (ผ่าน)	• TGAT90 20% • TPAT3 15% • A-Level 61 15% • A-Level 65 15% • A-Level 66 15% • A-Level 82 20% • ตรวจร่างกาย (ผ่าน) • สัมภาษณ์ (ผ่าน)	• สอบข้อเขียน 80% • สัมภาษณ์ 10% • GPAX ป.ผู้ช่วยฯ 10% • ตรวจร่างกาย (ผ่าน)
เอกสารยื่นสมัคร	สำเนาบัตรประจำตัวประชาชนและสำเนาทะเบียนบ้านของผู้สมัคร และของบิดาหรือมารดา , ใบปพ.1 (gpax 5 หรือ 6 เทอม) , ใบปพ.7 (กรณีกำลังศึกษา) , ใบปพ.2 (กรณีสำเร็จการศึกษา) , ใบเปลี่ยนชื่อสกุล (ถ้ามี)			
	แฟ้มสะสมผลงาน จำนวน 10 หน้าไม่รวมปก ระบุหัวข้อ ทัศนคติที่มีต่อวิชาชีพพยาบาล	ติดตามรายละเอียดในประกาศรับสมัคร	ติดตามรายละเอียดในประกาศรับสมัคร	หนังสือรับรองความประพฤติ จากผู้บังคับบัญชา หรืออาจารย์ประจำชั้นในคราวที่เข้ารับการอบรม
คุณสมบัติทั่วไป	1. สัญชาติไทย 2. มีอายุระหว่าง 18-25 ปี 3. เป็นผู้ที่มีส่วนสูง ไม่ต่ำกว่า 150 ซม. 4. เป็นผู้ที่มีค่าดัชนีมวลกาย (BMI) ไม่เกิน 29.99 5. เป็นผู้ที่มีสุขภาพร่างกายและจิตใจสมบูรณ์ มีบุคลิกภาพที่เหมาะสม ไม่มีความพิการหรือผิดปกติทางด้านร่างกายและจิตใจที่เป็นอุปสรรคต่อการศึกษาและประกอบวิชาชีพ (ตาม พรบ.วิชาชีพการพยาบาลและการผดุงครรภ์และข้อบังคับของสภาการพยาบาล พ.ศ. 2563) 6. เป็นผู้มีความประพฤติดีไม่เคยมีชื่อเสียงเสียหายไม่เคยต้องโทษจำคุก ในคดีอาญา 7. ถ้าเป็นชายต้องไม่เป็นผู้ถูกคัดเลือกเข้ารับราชการทหารในเดือนเมษายน 2566 และไม่เป็นภิกษุสามเณร ตามคำสั่งมหาเถรสมาคม เรื่อง ห้ามภิกษุสามเณร เรียนวิชาชีพหรือสอบแข่งขันหรือสอบคัดเลือกอย่างกฎหัสถ์ พ.ศ. 2521			

หมายเหตุ : หากจำนวนรับนักศึกษาไม่ครบตามประกาศ วิทยาลัยพยาบาลบรมราชชนนีนครพนม มหาวิทยาลัยนครพนม ขอสงวนสิทธิ์การพิจารณาการรับและเกณฑ์การรับนักศึกษาโดยขึ้นอยู่กับดุลยพินิจของคณะกรรมการรับสมัครวิทยาลัยพยาบาลบรมราชชนนีนครพนม

**TGAT รหัสวิชา 90 ความถนัดทั่วไป **TPAT3 รหัสวิชา 30 ความถนัดวิทยาลัยศาสตร์ เทคโนโลยี วิศวกรรมศาสตร์ **A-Level รหัส 61 คณิตศาสตร์ประยุกต์ 1 (พื้นฐาน+เพิ่มเติม)
**A-Level รหัสวิชา 65 เคมี **A-Level รหัสวิชา 66 ชีววิทยา **A-Level รหัสวิชา 82 ภาษาอังกฤษ

กำหนดการอาจมีการเปลี่ยนแปลงได้ตามความเหมาะสม
https://www.facebook.com/Admission.NPU

สอบถามรายละเอียดเพิ่มเติม : รับสมัครนักศึกษาวิทยาลัยพยาบาลบรมราชชนนีนครพนม ปีการศึกษา 2566 หมายเลขโทรศัพท์ 042-511-860

วิทยาลัยพยาบาลบรมราชชนนีนครพนม

Boromarajonani College of Nursing Nakhon Phanom, Nakhon Phanom University

ขอเชิญคณาจารย์ทุกท่าน

เข้าร่วมกิจกรรม

เสวนาหลักสูตร

ประจำภาคการศึกษาที่ 1/2566 สำหรับนักศึกษาพยาบาลศาสตรบัณฑิต
• รุ่นที่ 28 - 31

11 – 12 พฤษภาคม พ.ศ. 2566 | 08.00 – 16.30 น.

ณ ห้องประชุมมิ่งนครพนม ชั้น 2 อาคารเฉลิมพระเกียรติ 7 รอบ พระชนมพรรษา
วิทยาลัยพยาบาลบรมราชชนนีนครพนม มหาวิทยาลัยนครพนม

กำหนดการ

อาจารย์ผู้รับผิดชอบรายวิชาจัดเตรียม มคอ.3 และ มคอ.4 ที่จะนำเสนอในการเสวนาหลักสูตร
ภาคการศึกษาที่ 1/2566 ในรูปแบบไฟล์ PDF หรือ WORD ส่งมายังอีเมล SUPRAWEEN@NPU.AC.TH

BCNNNPU

**สอบถามรายละเอียด
เพิ่มเติม**

อาจารย์ปาริชาติ เมืองขวา และนางสาวสุปราวีณ ฉิมแสง
ฝ่ายวิชาการ วิทยาลัยพยาบาลบรมราชชนนีนครพนม มหาวิทยาลัยนครพนม

วิทยาลัยพยาบาลบรมราชชนนีนครพนม

Boromarajonani College of Nursing Nakhon Phanom, Nakhon Phanom University

ขอเชิญเข้าร่วมโครงการ

พัฒนานวัตกรรมด้านสุขภาพ ของนักศึกษาพยาบาลศาสตร์

การประกวดผลงานนวัตกรรมทางการพยาบาลเพื่อการดูแลสุขภาพ ครั้งที่ 12

วันที่ **10** มิถุนายน 2566

09.00- 16.00 น.

ณ วิทยาลัยพยาบาลบรมราชชนนีนครพนม
มหาวิทยาลัยนครพนม

- Research
- innovation
- Applications
- Health

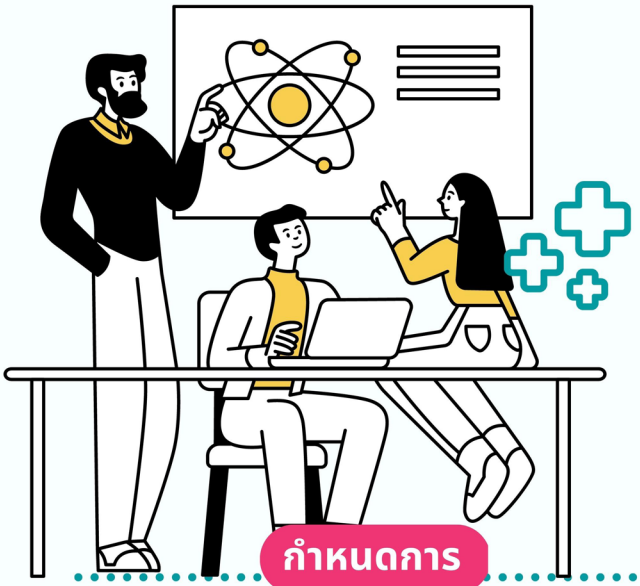

กำหนดการ

สอบสามรายละเอียดเพิ่มเติม :

- อาจารย์กุลพิธาน์ จุลเสวก (ฝ่ายวิชาการ)
  วิทยาลัยพยาบาลบรมราชชนนีนครพนม มหาวิทยาลัยนครพนม

BCNNNPU

วิทยาลัยพยาบาลบรมราชชนนีนครพนม
Boromarajonani College of NursingNakhon Phanom, Nakhon Phanom University

ขอเชิญคณาจารย์ ผู้ที่มีตำแหน่งทางวิชาการ "ผู้ช่วยศาสตราจารย์" เข้าร่วม

โครงการ

ค่ายตำแหน่งทางวิชาการ

กิจกรรม ค่ายรองศาสตราจารย์

ระหว่างวันที่ 9-10 พฤษภาคม 2566 เวลา 08.30 - 20.00 น.
ณ โรงแรม เดอ ปริ้นเซส อุดรธานี จังหวัดอุดรธานี

กำหนดการ

BCNNNPU

สอบถามรายละเอียดเพิ่มเติม : อาจารย์พิมลพรรณ อันสุข หรือคุณประเพลิน ภูมิชัย (ฝ่ายแผนและยุทธศาสตร์)
หมายเลขโทรศัพท์ : 08-6247-4431

KNOWLEDGE MANAGEMENT

- **การเตรียมการเพื่อขอตำแหน่งทางวิชาการระดับรองศาสตราจารย์**

รองศาสตราจารย์ดร.จันทร์ทิรา เจียรณัย
คณะพยาบาลศาสตร์
มหาวิทยาลัยเทคโนโลยีสุรนารี

WORK SHOP

- **การเขียนเอกสารหลักฐานที่ใช้ในการประเมินผลการสอน แบบที่ 2**

วิทยาลัยพยาบาลบรมราชชนนีนครพนม
Boromarajonani College of Nursing Nakhon Phanom, Nakhon Phanom University

ขอเชิญคณาจารย์ทุกท่านเข้าร่วม

โครงการ

ค่ายตำแหน่งทางวิชาการ

กิจกรรม ค่ายผู้ช่วยศาสตราจารย์

ระหว่างวันที่ 9-10 พฤษภาคม 2566 เวลา 08.30 - 20.00 น.
ณ โรงแรม เดอ ปริ้นเซส อุดรธานี จังหวัดอุดรธานี

กำหนดการ

BCNNNPU

KNOWLEDGE MANAGEMENT

- การเตรียมเอกสารหลักฐานที่ใช้ในการประเมินผลการสอน
- แบ่งกลุ่มเตรียมเอกสารหลักฐานที่ใช้ในการประเมินผลการสอน 5 กลุ่มวิชา

สอบถามรายละเอียดเพิ่มเติม : อาจารย์พิมลพรรณ อันสุข หรือคุณประเพลิน ภูมิชัย (ฝ่ายแผนและยุทธศาสตร์)
หมายเลขโทรศัพท์ : **08-6247-4431**

วิทยาลัยพยาบาลบรมราชชนนีนครพนม
มหาวิทยาลัยนครพนม

รับสมัครนักศึกษา
หลักสูตรประกาศนียบัตรผู้ช่วยพยาบาล
ประจำปีการศึกษา 2566 รอบที่ 2

กำหนดการรับสมัคร/วิธีการสมัคร

- สมัครด้วยตนเอง ตั้งแต่บัดนี้ถึง วันที่ 5 พฤษภาคม 2566 ตั้งแต่เวลา 08.30 น. – 16.30 น. เว้นวันหยุดราชการและวันหยุดนักขัตฤกษ์ ณ ห้องรับสมัคร ชั้น 3 อาคารเฉลิมพระเกียรติ 7 รอบ พระชนมพรรษา วิทยาลัยพยาบาลบรมราชชนนีนครพนม มหาวิทยาลัยนครพนม

ค่าสมัคร 300 บาท

ระยะเวลาในการอบรม 1 ปี

ค่าธรรมเนียนการศึกษาตลอดหลักสูตร 50,000 บาท

สมัครเรียนได้ ทั้งคนไทยและและต่างชาติ

สามารถทำงานได้ทั้งสถานพยาบาลของรัฐ และเอกชน

- ประกาศรายชื่อผู้มีสิทธิ์เข้าสอบข้อเขียน และสอบสัมภาษณ์ ภายในวันที่ 7 พฤษภาคม 2566
- สอบข้อเขียนและสอบสัมภาษณ์ วันที่ 8 พฤษภาคม 2566 เวลา 08.00 น. – 16.30 น.
  ณ หอประชุมศรีโคตรบูรณ์ วิทยาลัยพยาบาลบรมราชชนนีนครพนม มหาวิทยาลัยนครพนม
- ประกาศรายชื่อผู้ผ่านการคัดเลือกและมีสิทธิ์เข้าศึกษา วันที่ 9 พฤษภาคม 2566
- ลงทะเบียน รายงานตัว และชำระเงินค่าลงทะเบียนเข้าศึกษา วันที่ 10 พฤษภาคม 2566
- ปฐมนิเทศนักศึกษาใหม่ ระหว่างวันที่ 11-14 พฤษภาคม 2566
- เปิดภาคการศึกษา ปีการศึกษา 2566 วันที่ 15 พฤษภาคม 2566

BCNNNPU

สอบถามรายละเอียดเพิ่มเติมได้ที่ : คุณกรรณิการ์ นนทวงศรี (พี่ปู) ฝ่ายบริการวิชาการ
วิทยาลัยพยาบาลบรมราชชนนีนครพนม มหาวิทยาลัยนครพนม
โทรศัพท์ 0 4251 2196 ต่อ 1008 เบอร์มือถือ 094 296 8821

วิทยาลัยพยาบาลบรมราชชนนีนครพนม
Boromarajonani College of Nursing Nakhon Phanom, Nakhon Phanom University

ขอเชิญ

คณะผู้บริหาร คณาจารย์ และเจ้าหน้าที่

ร่วมรับประทานอาหารกลางวัน

ในงานรักและผูกพันธ์

พี่หนุ่ย

คุณจักรพันธ์ ปัญญาเรืองวรกุล

วันจันทร์ ที่ 10 เมษายน 2566 เวลา 12.00-13.00 น.
ณ ห้องอาหาร ชั้น 1 อาคารเฉลิมพระเกียรติ 7 รอบพระชนมพรรษา
วิทยาลัยพยาบาลบรมราชชนนีนครพนม มหาวิทยาลัยนครพนม

กำหนดการ

- เวลา 12.00 น. เปิดงาน โดย ผู้ช่วยศาสตราจารย์ดร.สมสมร เรืองวรบูรณ์ รักษาราชการแทนคณบดี วิทยาลัยพยาบาลบรมราชชนนีนครพนม
- เวลา 12.10 น. รับชมวิดิทัศน์
- เวลา 12. 15 น. มอบของที่ระลึก
- เวลา 12.20 น. จักรพันธ์ ปัญญาเรืองวรกุล กล่าวแสดงความรู้สึก
- เวลา 12.30 น. ร่วมรับประทานอาหารกลางวัน
- เวลา 13.00 น. เสร็จสิ้นพิธีการ

BCNNNPU

ระดับประกาศนียบัตรผู้ช่วยพยาบาล (1 ปี)

จำนวนรับ 70 คน/ ปีการศึกษา

หลักสูตรประกาศนียบัตรผู้ช่วยพยาบาล

Certificate Program in Practical Nursing

คุณสมบัติผู้สมัคร :

- สำเร็จการศึกษาชั้นมัธยมศึกษาตอนปลาย ตามหลักสูตรกระทรวงศึกษาธิการ หรือเทียบเท่า ตามที่หลักสูตรที่กระทรวงศึกษาธิการรับรอง โดยได้คะแนนเฉลี่ยสะสมในระดับมัธยมศึกษาตอนปลายไม่ต่ำกว่า 2.00
- เป็นหญิงหรือชาย อายุไม่ต่ำกว่า 16 ปีบริบูรณ์ และไม่เกิน 45 ปี
- มีส่วนสูงไม่ต่ำกว่า 150 เซนติเมตร น้ำหนักตัวไม่น้อยกว่า 40 กิโลกรัม
- มีสุขภาพร่างกายและจิตใจสมบูรณ์ มีบุคลิกภาพที่เหมาะสม ไม่มีความพิการหรือผิดปกติทางด้านร่างกายและจิตใจ อันเป็นอุปสรรคต่อการอบรม และการประกอบอาชีพ
- มีประวัติความประพฤติดี บุคลิกภาพเหมาะสม ไม่เคยมีชื่อเสียงเสียหาย และไม่เคยต้องโทษในคดีอาญารักและสนใจในการช่วยเหลือดูแลผู้รับบริการ
- สมัครเรียนได้ทั้งคนไทย และคนต่างชาติ
- ระยะเวลาในการอบรม 1 ปี / ค่าธรรมเนียมการศึกษาตลอดหลักสูตร 50,000 บาท สามารถแบ่งชำระได้ 2 งวด

BCNNNPU

ที่อยู่ :
วิทยาลัยพยาบาลราชชนนีนครพนม มหาวิทยาลัยนครพนม 92 ถนนกลางเมือง ต.หนองแสง อ.เมือง จ.นครพนม 48000

หมายเลขโทรศัพท์ :
042-512196, 042-514471, 042-514472, 042-512184

อีเมล์ :
bcnn@npu.ac.th

BCNN

วิทยาลัยพยาบาลบรมราชชนนีนครพนม

วิทยาลัยพยาบาล
บรมราชชนนีนครพนม
มหาวิทยาลัยนครพนม

"สถาบันอุดมศึกษาชั้นนำด้านวิทยาศาสตร์สุขภาพอนุภูมิภาคลุ่มน้ำโขง"

ตราสัญลักษณ์

ปรัชญา

- พัฒนาตนตื่นรู้ ผู้รับใช้สังคม

วิสัยทัศน์

- เป็นสถาบันการผลิตพยาบาลและพัฒนาบุคลากรด้านสุขภาพที่ได้มาตราฐานในอนุภูมิภาคลุ่มน้ำโขงตอนกลาง

พันธกิจ

- ผลิตบัณฑิตที่มีคุณลักษณะสำคัญในด้านพัฒนาตน (Self-directed Learner) ตื่นรู้ (Active Learner) และเป็นผู้รับใช้สังคม (Social Contributor) อย่างมีคุณภาพ
- ผลิตงานวิจัยสร้างองค์ความรู้ที่เป็นที่ยอมรับในระดับชาติ นานาชาติ และบริการวิชาการสู่ การรับใช้สังคม
- ส่งเสริมอนุรักษ์และฟื้นฟูศิลปวัฒนธรรม และพัฒนาทรัพยากรมนุษย์ที่ตอบสนองการเป็นมหาวิทยาลัยรับใช้สังคมในภาคตะวันออกเฉียงเหนือและอนุภูมิภาคลุ่มน้ำโขง
- สร้างเสริมคุณภาพชีวิตของบุคลากร และบรรยากาศให้เอื้อต่อการเรียนการสอน การศึกษาค้นคว้า ชุมชนมหาวิทยาลัย
- เสริมสร้างองค์กรคุณภาพ ระบบการบริหารจัดการที่เป็นมาตรฐานและมีธรรมาภิบาล

อัตลักษณ์

- สร้างสรรค์นวัตกรรม เป็นผู้นำทางการพยาบาลในสังคมพหุวัฒนธรรม

เอกลักษณ์

- วิทยาลัยแห่งการสร้างผู้นำทางการพยาบาลในสังคมพหุวัฒนธรรม

ดอกไม้ประจำวิทยาลัยฯ

- ดอกปีป หรือ ดอก กาซะลอง

สีประจำวิทยาลัย (ฟ้า-ทอง)

หลักสูตรที่เปิดสอน

ระดับปริญญาตรี (4 ปี) จำนวนรับ 180 คน/ ปีการศึกษา

หลักสูตรพยาบาลศาสตรบัณฑิต

Bachelor of Nursing Science Program

BCNN

คุณสมบัติทางการศึกษา :

- สำเร็จการศึกษาไม่ต่ำกว่าระดับมัยมศึกษาตอนปลายสายสามัญ เน้นวิทยาศาสตร์และคณิตศาสตร์

คุณสมบัติทั่วไป:

- อายุระหว่าง 18-25 ปี
- ส่วนสูงไม่ต่ำกว่า 150 เซนติเมตร
- ดัชนีมวลกาย (BMI) ไม่เกิน 29.99
- สุขภาพร่างกายและจิตใจสมบูรณ์ มีบุคลิกภาพที่เหมาะสมไม่มีความพิการหรือผิดปกติทางด้านร่างกายและจิตใจที่เป็นอุปสรรคต่อการศึกษาและประกอบวิชาชีพ
- มีความประพฤติดี ไม่เคยมีชื่อเสียงเสียหายและไม่เคยต้องโทษในคดีอาญา
- หากเป็นชาย ต้องไม่เป็นผู้ถูกคัดเลือกเข้ารับราชการทหารในเดือนเมษายน ของปีที่รับสมัคร และไม่เป็นภิกษุสามเณรตามคำสั่งมหาเถรสมาคม เรื่อง ห้ามภิกษุสามเณรเรียนวิชาชีพ หรือสอบแข่งขันหรือสอบคัดเลือกอย่างคฤหัสถ์ พ.ศ. 2521
- มีคุณสมบัติอื่นๆ เป็นไปตามประกาศมหาวิทยาลัยนครพนม

LINE Official Account

เป็นเพื่อนกันเถอะ

@bcnnnpu

ติดตามอัพเดทล่าสุดบน
LINE ได้เลย

©LINE

ISSUE: APRIL 2023

BCNNNPU